

Benvingut al Servei de Radiodiagnòstic de l'Hospital General de Granollers

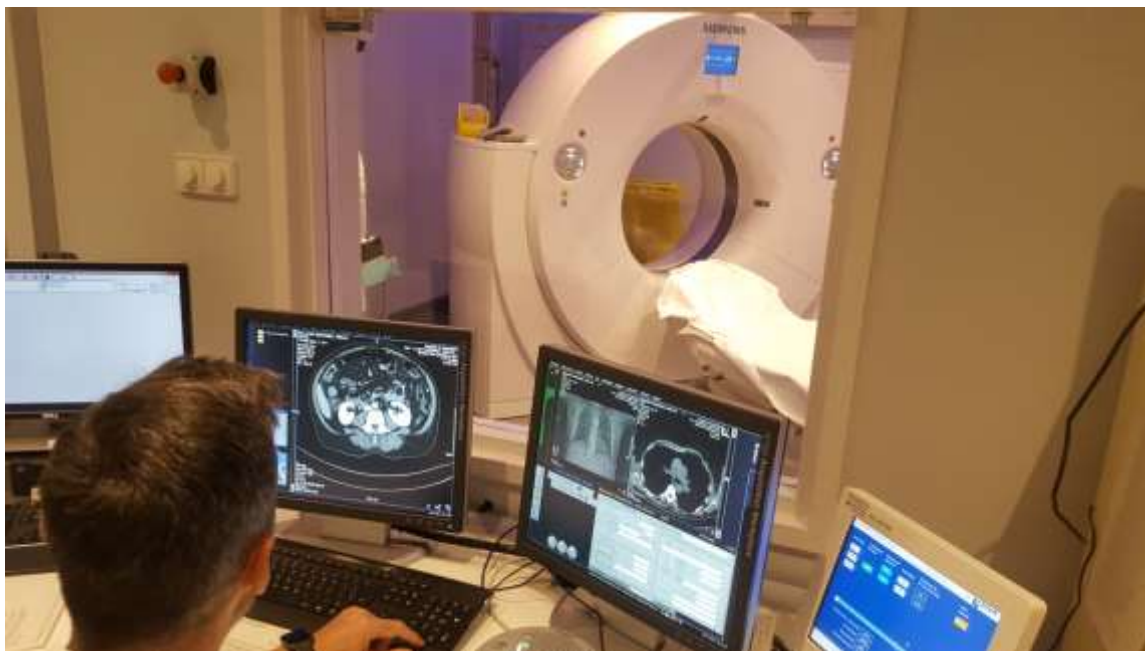

1- Professionals

Cap de Servei:

- Dr. Xavier PRUNA COMELLA

Tutor de Residents: (un resident per any)

- Dr. Juan Carlos APARICIO LOPEZ jcaparicio@fhag.es

Adjunts:

- Dr. Juan Carlos APARICIO LOPEZ
- Dr. Carlos SERRANO BURGOS
- Dra. Carmen BLANCAS HINAREJOS
- Dr. Miguel CUADRADO BLAZQUEZ
- Dr. Claudio SAAVEDRA GUTIERREZ
- Dra. Natalia SORIA REYNOSO
- Dr. José Ramón TORINO CASASNOVAS
- Dra. M^a Pilar TRALLERO DIEZ
- Dra. Sonia CARBÓ CERDAN
- Dr. Jaime ISERN KEBSCHULL
- 2 metges Adjunts provinents de l'Hospital Parc Taulí –Sabadell- (mama).

Secretària:

- Sra. Carme TERRADAS GIOL cterradas@fhag.es

2- Dades d'activitat (dades del 2018)

	2011	2012	2013	2014	2015	2016	2017	2018
Rx simple ingressats	10974	10749	11286	11106	10858	11336	11198	11019
Rx simple CCEE	30019	32953	34487	38245	39920	40219	38391	37682
Rx simple contrastada	967	922	936	925	777	599	608	613
Mama assistencial	2930	3943	4129	3838	4550	5865	6254	6054
Mama cribratge	9869	10336	9967	10520	10285	10076	10050	10562
Eco mama	1557	1584	1968	1773	2502	2840	2560	2550
TC	10582	10679	11327	12110	12807	13545	14050	14554
Écos	10998	11206	11813	12253	11761	11442	11131	10369
RM	4752	4550	3517	5014	6013	7786	8467	8174
Ucies simple	55454	53726	52802	55847	58214	61269	60349	55372
TOTAL	138102	140648	141.273	151.631	157687	164977	163058	156949

3- Activitat docent i de recerca

El Servei de Radiodiagnòstic de l'Hospital de Granollers té una gran implicació en la docència de tot l'Hospital, rep residents d'altres Unitats docents de l'Hospital (Medicina Intensiva; Anestesiologia; Cirurgia General; Medicina Interna; Ginecologia), i rotacions externes de residents d'altres Hospitals.

Els residents de Radiodiagnòstic fan els cursos del Programa de Formació Comú per a Residents.

- **Sessions clíniques del servei:**

Abdomen (3 adjunts):

- Urologia: setmanal (dimarts)
- Patologia hepato-biliar: setmanal (dimarts)
- Carcinoma colo-rectal: setmanal (dimecres)
- Pediatria: setmanal (dimecres)
- Ginecologia: setmanal (divendres)
- Càncer gàstric i pancreàtic: setmanal (divendres)

Neurologia (2 adjunts):

- Mensual

Ms-esquelètic: (3 adjunts):

- Reumatologia: mensual
- Traumatologia: mensual
- Neurologia: mensual

Mama (2 adjunts):

- Setmanal

Tòrax (1 adjunt):

- Quinzenal

Altres:

- Sessions comitè/unitat assistencial ONCO-ORL: setmanal
- Sessions del Grup de Treball del tiroide: quinzenals
- Sessions amb Pediatria: mensual

- **Guàrdies:**

Els Residents de Radiodiagnòstic fan guàrdies intersetmanals de presència física, sota supervisió dels adjunts.